

ご来院の皆様へ

東峯婦人クリニック 院長

インブレイスーⅢをお試しく下さい！

温熱治療装置インブレイス・スリーは、身体への浸透力の強い遠赤外線を中心とした温熱刺激を用いております。そのため、冷えが原因の各種疾患の改善を支援いたします。薬剤などの化学的な効果と物理的な温熱療法の組み合わせが期待できます。また、冷えを解消することにより、鎮痛や循環改善などのリラックス効果も生まれます。

EMBRACE-Ⅲ (Lタイプ)



インブレイス・スリーは服をきたまま、座った状態で治療ができます。夏場の冷房病にも有効です。

右の図はインブレイス・スリーによる治療前後の温度変化を、サーモグラフィーで計測したものです。足と手の温度上昇が確認できます。上段が治療前、下段が治療後です。

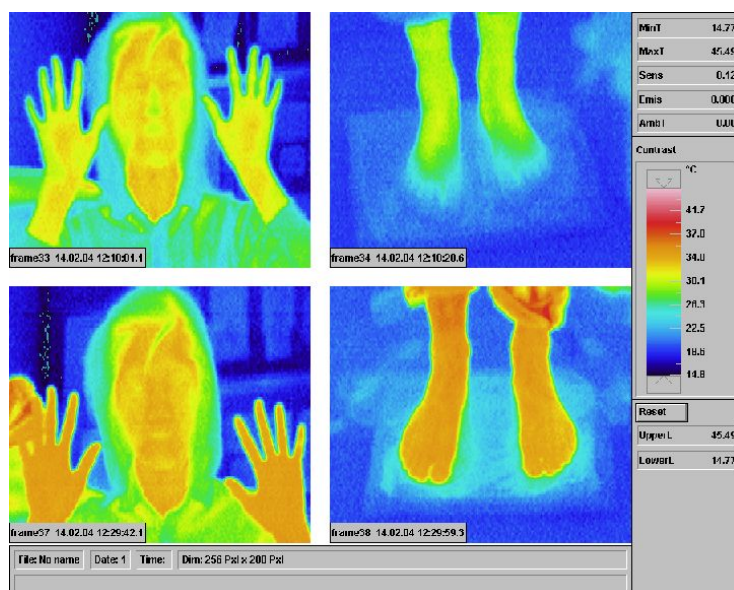

インブレイスでダイエット（肥満解消）



思いあたること、いくつかありますか？

仕事や日常生活でストレスを感じる事が多い。不眠や体調不良を感じる事が多い。

今年の洋服がキツくなっている。自宅にいる時は好んでスウェットスーツやジャージが多い。

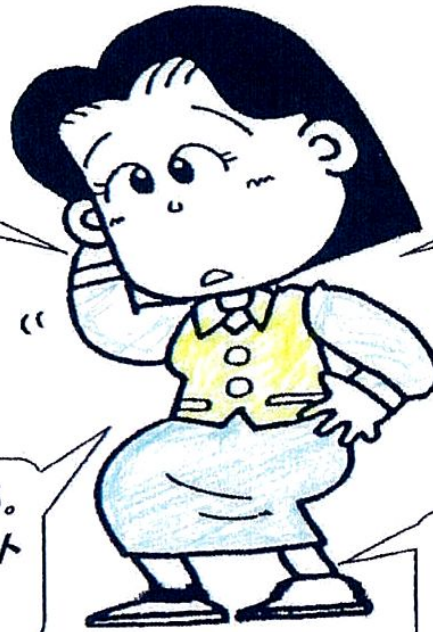

背中脂肪がつかめるようになってしまった。

足のむくみやしびれを感じるようになった。

最近、膝関節に痛みを感じるようになった。

インブレイスの遠赤外線の効果

<組織深達作用>

細胞分子と共振して深部まで暖めます。
体温が上昇すると血行が改善されます。
酵素の働きが活発になり、代謝が促進されます。
副交感神経が刺激されてリラックスできます。

真のダイエット ➡ 体脂肪の減少

自律神経のバランスを保つ。

ストレスを感じず
健康的にダイエット！！



EMBRACE-III (Lタイプ)



お気軽に院長・スタッフに相談してください。

東峯婦人クリニック 院長

女性ホルモンの活性化（若返り）

インブレイス III

全身複合温熱赤外線治療装置

体の冷えを放っておくと血行が悪くなり、ホルモンのバランスが崩れて病気から体を守る免疫機能が低下して、さまざまな病気を引き起こします。

温泉治療でいきいき健康に！

温泉気分でリラックス!!



遠赤外線の効能・効果

(4~15 μ mの生育光線)

深部を暖めて血管を拡張し血行の改善を図ります。沈静、鎮痛作用、新陳代謝促進、自律神経の調整等の効果に優れます。

脳内ホルモン分泌

(エンドルフィン、エンケファリン)



NK細胞の活性化

(ナチュラルキラー)



免疫力アップ

(抗がん・抗菌作用)

インブレイスの適応症 (温熱効果)

肩こり、腰痛、手足のしびれ、冷え症、不眠症
高血圧、疲労感、イライラ等を改善します。

インブレイスの遠赤外線効果の特徴

- 細胞活性化、体温上昇 (アンチエイジング)
- 新陳代謝の促進、血行改善 (メタボリック予防)
- 免疫力増加 (ナチュラルキラー細胞の活性化)
- 有害金属・老廃物の排出

★遠赤外線には岩盤浴効果があります★